

## מיפוי לב מאגרי דם - MUG AScan

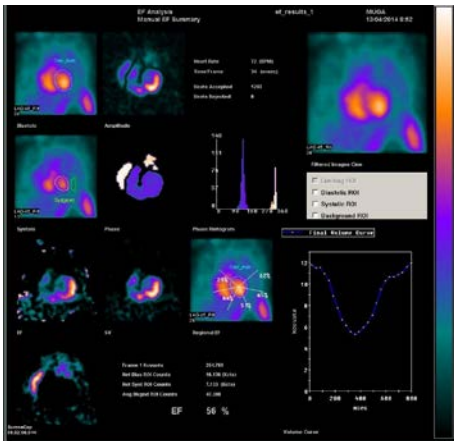

בדיקת מיפוי לב מוגה- נועדה לבדוק הערכה כמותית של התכווצות החדר השמאלי בזמן מנוחה ע"י הזרקת חומר רדיואקטיבי.

### מהלך הבדיקה:

זמן הצילום הוא כ-20 דק' בשכיבה.

### הכנה לבדיקה:

אין צורך בהכנה מוקדמת לבדיקה.

### הערות:

נשים בהיריון או אם קיים ספק לכך – אסור להן לבצע את הבדיקה.

נשים בתקופת הנקה – עליהן לדווח על כך לרופא מהמכון לרפואה גרעינית לפני ביצוע הבדיקה.

**לברורים טלפון: 08-6745791, פקס: 08-6745793**

**ימי א'ה': 08:00-16:00**

בברכה בריאות שלמה,

צוות המכון