

Emptying Scan

מיפוי התרוקנות קיבה

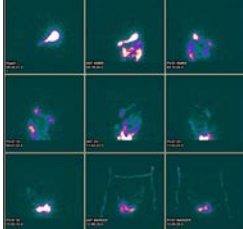

קיבה

הקיבה היא איבר דמוי שק או כיס בצורת אגס, העשוי שלוש שכבות שרירים, המונחת מתחת לסרעפת בחלק העליון של חלל הבטן.

התרוקנות הקיבה מתבצעת על ידי התכווצות שרירי הקיבה ודחיפת המזון לכוון המעי.

מטרת הבדיקה:

מעקב אחר התרוקנות הקיבה.

ביצוע הבדיקה:

בעזרת ארוחה מוצקה או נוזלית המסומנת בחומר רדיואקטיבי, מודדים את מהירות העלמות החומר מהקיבה.

הכנות מיוחדות:

יש להגיע בצום מלא החל מחצות ליל הבדיקה.

יש להביא 2 ביצים טריות / אשל. על פי החלטת הרופא המכון לרפואה גרעינית.

תהליך הבדיקה:

לאחר אכילת האוכל המסומן בחומר רדיואקטיבי מתבצע מיפוי בשכיבה במשך כשעה, ומיפויים עוקבים עד 4 שעות.

הערות:

נשים הרות או ספק בכך – אסור להן לבצע הבדיקה.

נשים מניקות – ידווחו על כך לפני ביצוע הבדיקה.

לברורים טלפון: 08-6745791, פקס: 08-6745793

ימי א'-ה': 08:00-16:00

בברכה בריאות שלמה,

צוות המכון